PROMOTOR

Concello de Moeche, CIF P1505000H.

LG Moeche. 15563 Moeche (A Coruña). Teléfono: 981402310.

SITUACIÓN DE LA INTERVENCIÓN

Recinto Ferial de San Ramón. 15563 Moeche (A Coruña).

ARQUITECTOS

BLANCOTOUZA ARQUITECTOS S.L.P.

Iago Fernández Blanco. COAG Nº 3992

Álvaro Touza Pol. COAG Nº 4045

En colaboración con RURAL CONSULTING S.L.

Julio de 2022

Digital signed by: Colexio Oficial de Arquitectos de Galicia
Date: 28.07.2022
Reason: Tramitado conforme ao certificado anexo
Location: Santiago de Compostela

CVE: AD190C3AA328
La validez de este documento se puede comprobar en la zona de verificación de la web del COAG www.coag.es/cve
Fecha: 28/07/2022

visado 2204405.2 28.07.2022 7:55:22
conforme ao certificado anexo

Colexio Oficial de Arquitectos de Galicia

RECINTO FERIAL SAN RAMÓN,MOECHE	
1.1 Ubicación de la infraestructura, terreno o espacio público	
Referencia catastral: 738501NJ7293N0001YL	**Clase:** Urbano **Uso principal:** Industrial
Superficie Total: 11.616 m2	**Superficie construida**: 6.284 m2
DATOS DE LA INTERVENCIÓN A REALIZAR: REHABILITACIÓN DE UNA NAVE EN DESUSO	
Superficie en metros cuadrados de intervención 2.945,60 m2	
1.2 Uso actual: Sin uso	
1.3 Estado Actual: Fotografías	

Estado de conservación.	**Deficiente** (infraestructuras que precisan reparaciones de relativa importancia, comprometiendo las normales condiciones de uso y estabilidad)
Descripción aproximada del estado de los elementos más relevantes del bien objeto de intervención	Agua, Instalación eléctrica, pilares, cubierta.

Digital signed by: Colexio Oficial de Arquitectos de Galicia
Date: 28.07.2022
Reason: Tramitado conforme ao certificado anexo
Location: Santiago de Compostela
CVE: AD190C3AA328
La validez de este documento se puede comprobar en la zona de verificación de la web del COAG www.coag.es/cve
Fecha: 28.07.2022
visado 2204405.2 28.07.2022 7:55:22
conforme ao certificado anexo
Colexio Oficial de Arquitectos de Galicia

AREA DE INFLUENCIA

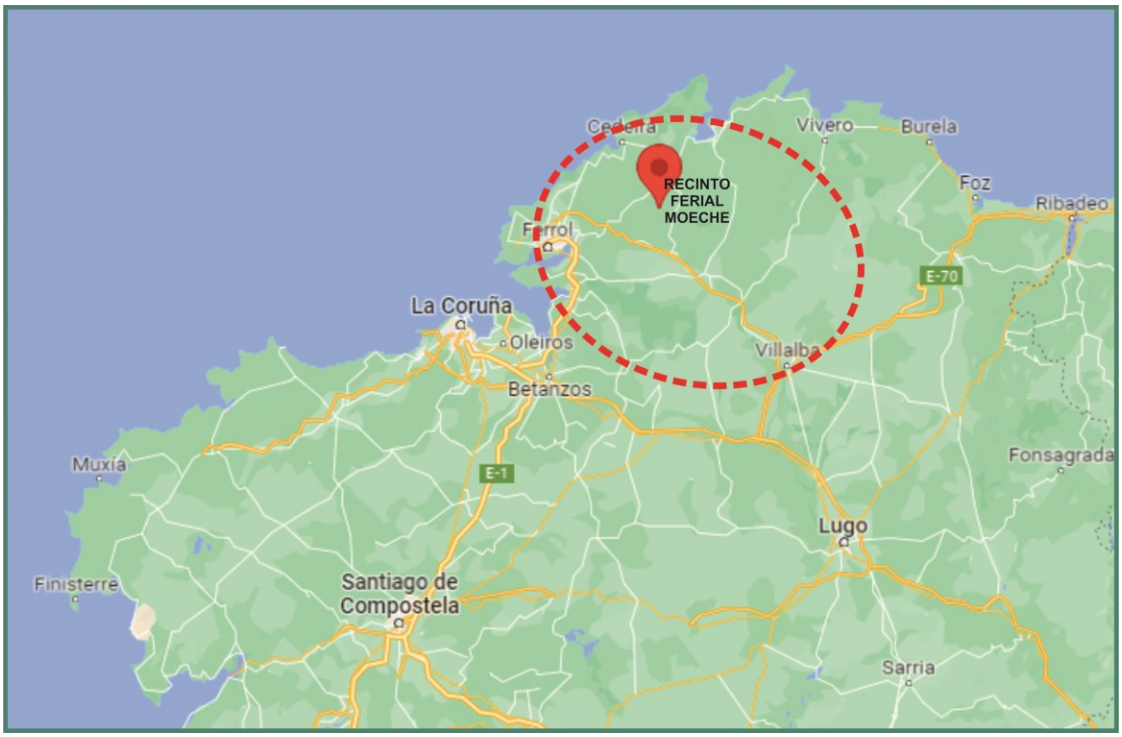

RECINTO FERIAL DE MOECHE

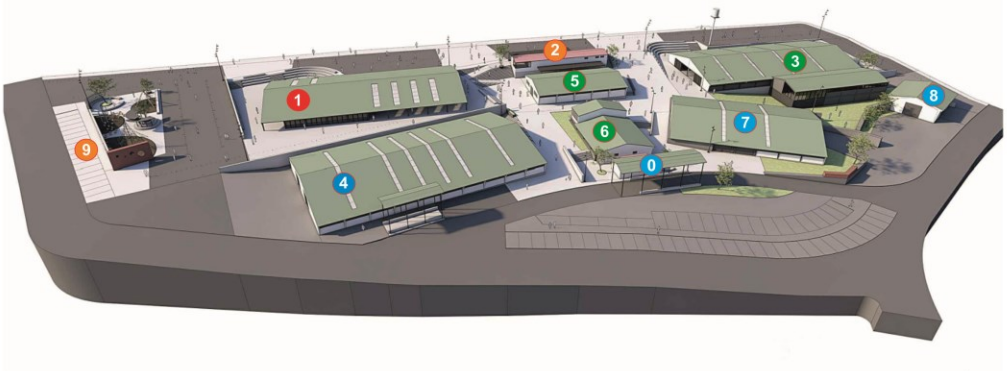

Proyecto que se presenta	1 Proyecto CeDes
Proyectos ya realizados	3 Emprendimiento Comercial Rural · 5 Espacio Gastronómico · 6 Centro de Tranformación Agroalimentaria
Proyectos Futuros	2 Tiendas efímeras "Pop Up" · 9 Bio-Parque
Servicios ya existentes	0 ITV vehículos agrarios · 4 Subasta de ganado · 7 Comercializadora de insumos · 8 Almacén municipal

Digital signed by: Colexio Oficial de Arquitectos de Galicia
Date: 28.07.2022
Reason: Tramitado conforme ao certificado anexo
Location: Santiago de Compostela

CVE: AD190C3AA328
La validez de este documento se puede comprobar en la zona de verificación de la web del COAG www.coag.es/cve
Fecha: 28.07.2022

visado 2204405.2 28.07.2022 7:55:22
conforme ao certificado anexo

Colexio Oficial de Arquitectos de Galicia

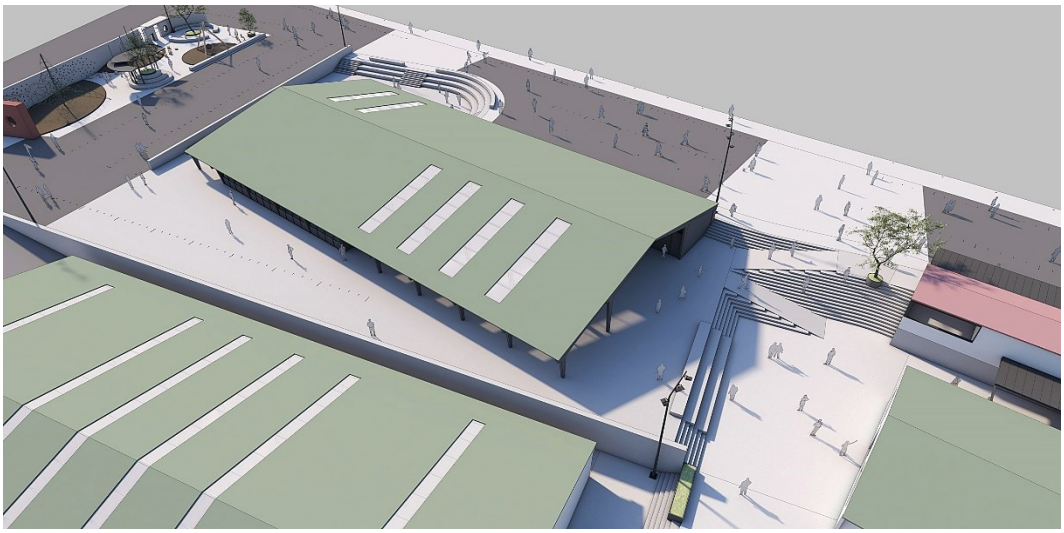

PERSPECTIVA GENERAL

INTERIOR DE LA PLAZA CUBIERTA

Digital signed by: Colegio Oficial de Arquitectos de Galicia
Date: 28.07.2022
Reason: Tramitado conforme ao certificado anexo
Location: Santiago de Compostela
CVE: AD190C3AA328
La validez de este documento se puede comprobar en la zona de verificación de la web del COAG www.coag.es/cve
Fecha: 28/07/2022
visado 2204405.2 28.07.2022 7:55:22
conforme ao certificado anexo
Colexio Oficial de Arquitectos de Galicia

ESPACIO DE RELACIÓN, A DOS NIVELES, ENTRE PLAZA CUBIERTA Y ESPACIO GASTRONÓMICO

INCORPORACIÓN DE ZONA ENTRE PLAZA CUBIERTA Y NAVE DE GANADO

Digital signed by: Colegio Oficial de Arquitectos de Galicia
Date: 28.07.2022
Reason: Tramitado conforme ao certificado anexo
Location: Santiago de Compostela
CVE: AD190C3AA328
La validez de este documento se puede comprobar en la zona de verificación de la web del COAG www.coag.es/cve
Fecha: 28/07/2022
visado 2204405.2 28.07.2022 7:55:22
conforme ao certificado anexo
Colexio Oficial de Arquitectos de Galicia